



Le professionnel de santé à proximité

Présentation

Mars 2020



inzee.care par idelyo



- ✓ Entreprise innovante et solidaire
- ✓ Créée par des professionnels de santé
- ✓ Pour les professionnels de santé libéraux et les établissements de santé
- ✓ Plateforme de mise en relation ville-hôpital Accessible 24h/24, 7 jours/7.
- ✓ Solution digitale reconnue et financée par la Profession
- ✓ Hébergement en Données de Santé

Qui est idelyo ?



SAS créée en **2016**

Une équipe de **12 personnes** salariées et Freelance

Principaux métiers idelyo :

Développeurs concepteurs informatiques et applications

Designers graphistes et UX

Chef de projet inzee.care

Responsable web marketing - SEO

Clients principaux B2B

Unions Régionales des Professionnels de Santé (URPS)

Organisations professionnelles : syndicats, fédérations

Communauté Professionnelles Territoriales de Santé (CPTS)

Etablissements de santé

B2C

Patients (utilisateurs gratuits)

Rappel - inzee.care la plateforme de référence

7 régions déployées URPS (Union Régionale des Professionnels de Santé) Infirmiers

- Bretagne
- Centre Val De Loire
- Guadeloupe
- Hauts-de-France
- Nouvelle Aquitaine
- Occitanie
- Île de France



+ l'URPS Kinésithérapeutes Ile de France

+ PPSO (Plateforme Prévention et Soins en Orthophonie)

NOUVEAU !

En Ile de France : intégration en cours d'inzee.care à la plateforme régionale Terr-eSanté

19 660 comptes infirmier(e), **5250** orthophonistes et **810** Kinésithérapeutes

500 établissements de santé connectés

Plus de **1 000** coordinateurs inscrits

2 500 demandes de soins / mois (+ 5 % tous les mois depuis 01/01/2020)

Pourquoi utiliser inzee.care ?



Amélioration du parcours patient - lien ville hôpital



Visibilité et accessibilité des professionnels de santé



Virage ambulatoire - Plan santé 2022



Traçabilité - Outils statistiques - Data ARS, URPS, Etablissements

Les patients ou les établissements peuvent prendre rendez vous depuis www.inzee.care

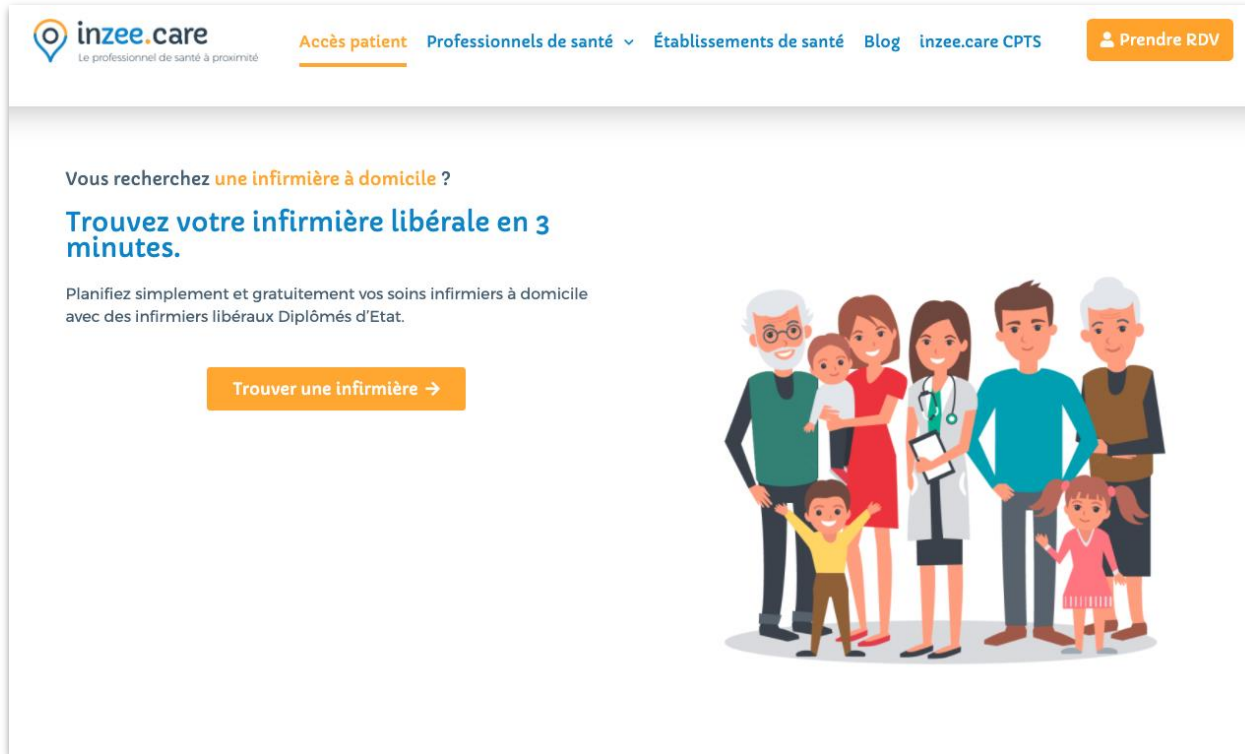

The screenshot shows the inzee.care website interface. At the top left is the logo 'inzee.care' with the tagline 'Le professionnel de santé à proximité'. To the right of the logo are navigation links: 'Accès patient', 'Professionnels de santé', 'Établissements de santé', 'Blog', and 'inzee.care CPTS'. On the far right is an orange button labeled 'Prendre RDV'. The main content area features the text 'Vous recherchez une infirmière à domicile ?' followed by 'Trouvez votre infirmière libérale en 3 minutes.' Below this is a sub-headline: 'Planifiez simplement et gratuitement vos soins infirmiers à domicile avec des infirmiers libéraux Diplômés d'Etat.' A large orange button with the text 'Trouver une infirmière →' is positioned to the left of a colorful illustration of a diverse group of people, including an elderly man, a woman holding a baby, a nurse with a stethoscope, a man, another elderly man, a young boy, and a young girl.

Objectifs :

Organiser le retour à domicile

Favoriser le maintien à domicile

Coordonner les soins à domicile

Sécurité
Simplicité
Gain de temps

Comment inzee.care fonctionne ?

La plateforme inzee.care contacte le Professionnel de Santé qui correspond à la demande de soins par :

- SMS
- Notifications

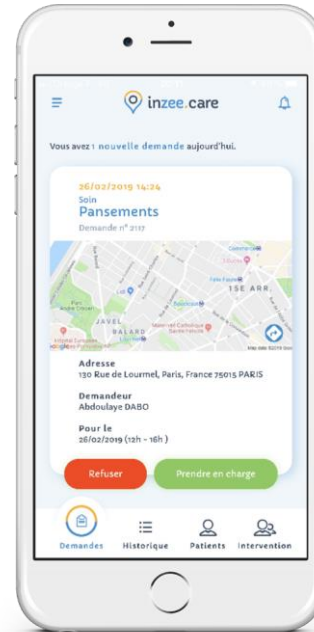

La prise en charge est validée,
la continuité des soins est assurée

Autres fonctionnalités disponibles

Un module communication (alertes sanitaires)

Un module téléconsultation - télésoins

Un module de gestions des astreintes EHPAD

Un module coordination (cercles de soins, échanges sécurisés)

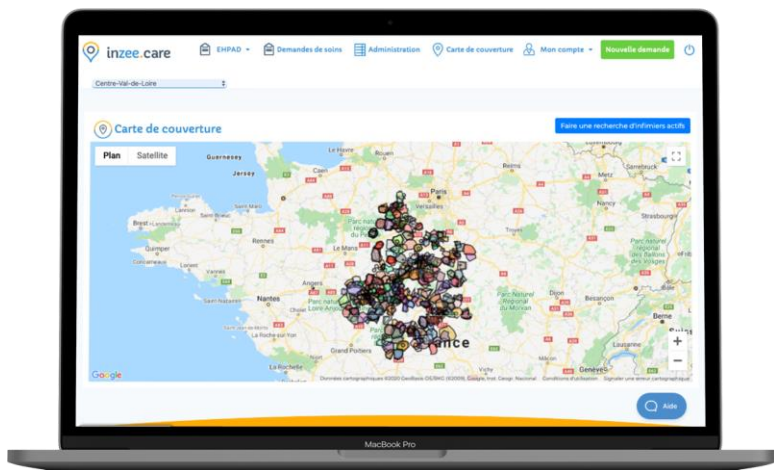

Les supports à disposition des professionnels de santé en cas de difficultés

Mail : support@inzee.care

Téléphone : 01 76 36 09 99

Hotline disponible de 9h à 18h
tous les jours y compris dimanche et fériés



Le professionnel de santé à proximité



[Planifier un appel avec inzee.care](#)

